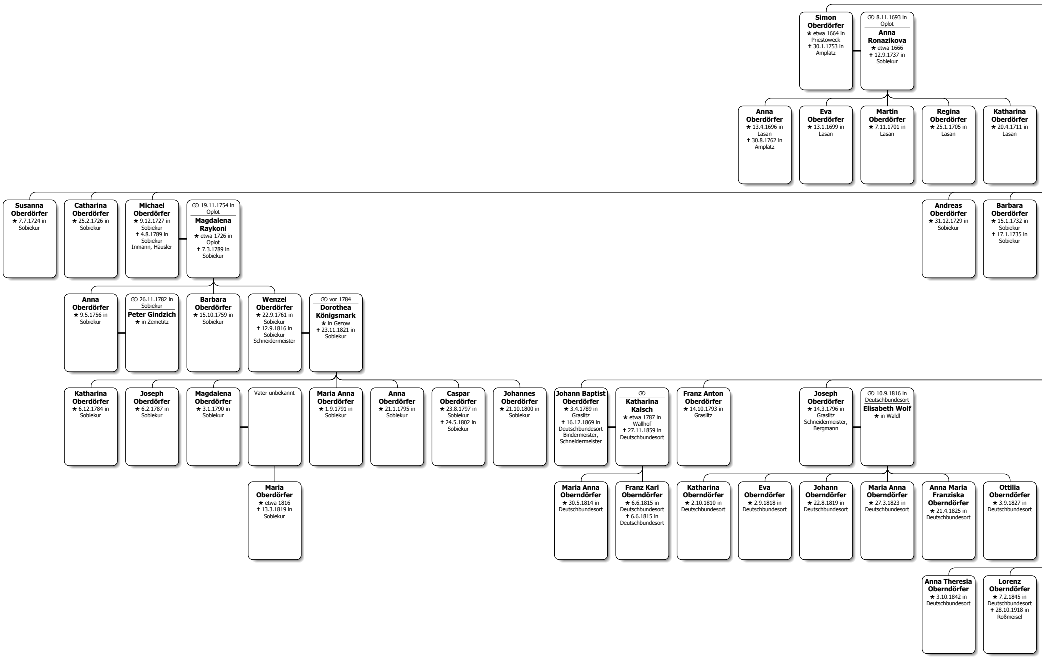
Simon Oberdörfer ★ etwa 1664 in Priestoweck ✝ 30.1.1753 in Amplatz
⚭ 8.11.1693 in Oplot Anna Ronazikova ★ etwa 1666 ✝ 12.9.1737 in Sobiekur
Anna Oberdörfer ★ 13.4.1696 in Lasan ✝ 30.8.1762 in Amplatz
Eva Oberdörfer ★ 13.1.1699 in Lasan
Martin Oberdörfer ★ 7.11.1701 in Lasan
Regina Oberdörfer ★ 25.1.1705 in Lasan
Katharina Oberdörfer ★ 20.4.1711 in Lasan
Susanna Oberdörfer ★ 7.7.1724 in Sobiekur
Catharina Oberdörfer ★ 25.2.1726 in Sobiekur
Michael Oberdörfer ★ 9.12.1727 in Sobiekur ✝ 4.8.1789 in Sobiekur Inmann, Häusler
⚭ 19.11.1754 in Oplot Magdalena Raykoni ★ etwa 1726 in Oplot ✝ 7.3.1789 in Sobiekur
Andreas Oberdörfer ★ 31.12.1729 in Sobiekur
Barbara Oberdörfer ★ 15.1.1732 in Sobiekur ✝ 17.1.1735 in Sobiekur
Anna Oberdörfer ★ 9.5.1756 in Sobiekur
⚭ 26.11.1782 in Sobiekur Peter Gindzich ★ in Zemetitz
Barbara Oberdörfer ★ 15.10.1759 in Sobiekur
Wenzel Oberdörfer ★ 22.9.1761 in Sobiekur ✝ 12.9.1816 in Sobiekur Schneidermeister
⚭ vor 1784 Dorothea Königsmark ★ in Gezow ✝ 23.11.1821 in Sobiekur
Katharina Oberdörfer ★ 6.12.1784 in Sobiekur
Joseph Oberdörfer ★ 6.2.1787 in Sobiekur
Magdalena Oberdörfer ★ 3.1.1790 in Sobiekur
Vater unbekannt
Maria Anna Oberdörfer ★ 1.9.1791 in Sobiekur
Anna Oberdörfer ★ 21.1.1795 in Sobiekur
Caspar Oberdörfer ★ 23.8.1797 in Sobiekur ✝ 24.5.1802 in Sobiekur
Johannes Oberdörfer ★ 21.10.1800 in Sobiekur
Johann Baptist Oberdörfer ★ 3.4.1789 in Graslitz ✝ 16.12.1869 in Deutschbundesort Bindermeister, Schneidermeister
⚭ Katharina Kalsch ★ etwa 1787 in Wallhof ✝ 27.11.1859 in Deutschbundesort
Franz Anton Oberdörfer ★ 14.10.1793 in Graslitz
Joseph Oberdörfer ★ 14.3.1796 in Graslitz Schneidermeister, Bergmann
⚭ 10.9.1816 in Deutschbundesort Elisabeth Wolf ★ in Waldl
Maria Oberdörfer ★ etwa 1816 ✝ 13.3.1819 in Sobiekur
Maria Anna Oberndörfer ★ 30.5.1814 in Deutschbundesort
Franz Karl Oberndörfer ★ 6.6.1815 in Deutschbundesort ✝ 6.6.1815 in Deutschbundesort
Katharina Oberndörfer ★ 2.10.1810 in Deutschbundesort
Eva Oberndörfer ★ 2.9.1818 in Deutschbundesort
Johann Oberndörfer ★ 22.8.1819 in Deutschbundesort
Maria Anna Oberndörfer ★ 27.3.1823 in Deutschbundesort
Anna Maria Franziska Oberndörfer ★ 21.4.1825 in Deutschbundesort
Ottilia Oberndörfer ★ 3.9.1827 in Deutschbundesort
Anna Theresia Oberndörfer ★ 3.10.1842 in Deutschbundesort
Lorenz Oberndörfer ★ 7.2.1845 in Deutschbundesort ✝ 28.10.1918 in Roßmeisel

★ geboren
≈ getauft
⚭ geheiratet
✝ gestorben
⛀ bestattet

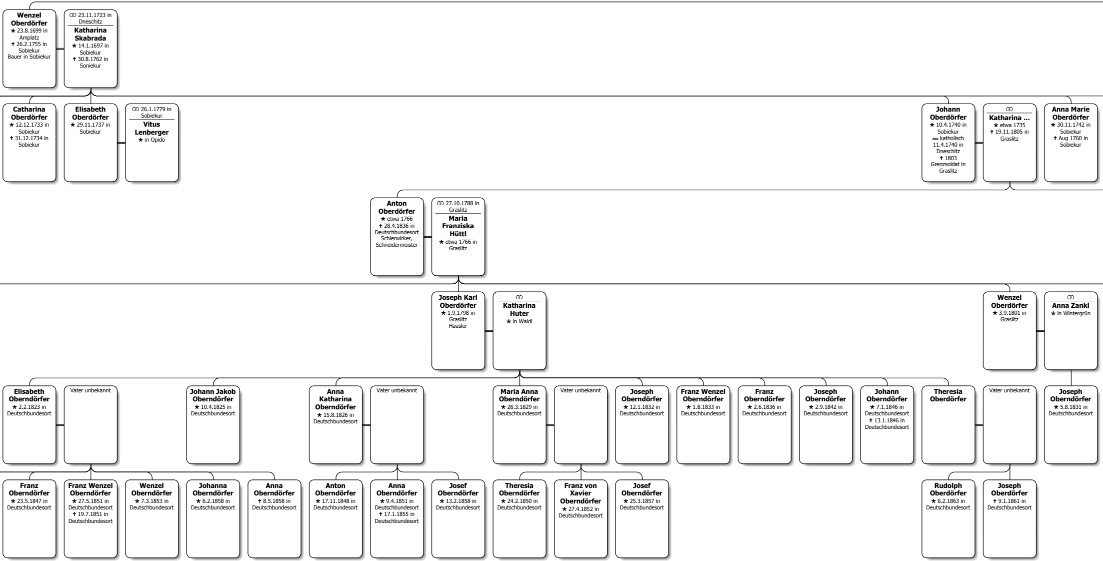

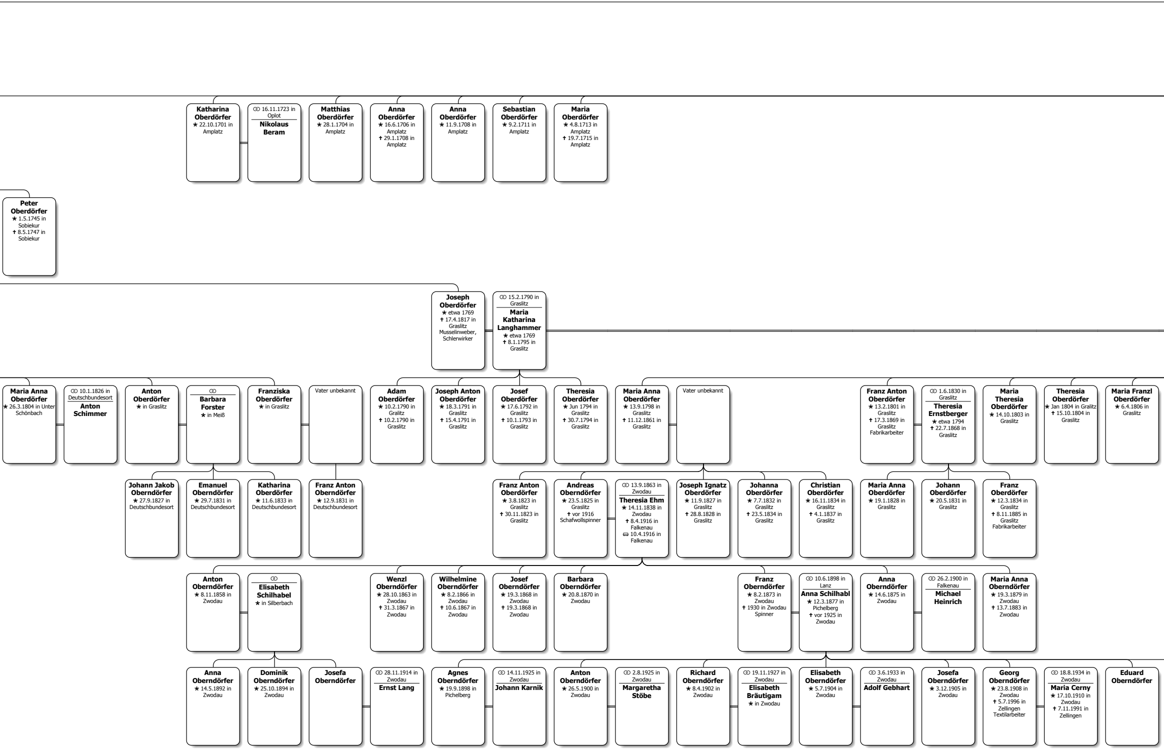
Katharina Oberdörfer ★ 22.10.1701 in Amplatz
⚭ 16.11.1723 in Oplot Nikolaus Beram
Matthias Oberdörfer ★ 28.1.1704 in Amplatz
Anna Oberdörfer ★ 16.6.1706 in Amplatz ✝ 29.1.1708 in Amplatz
Anna Oberdörfer ★ 11.9.1708 in Amplatz
Sebastian Oberdörfer ★ 9.2.1711 in Amplatz
Maria Oberdörfer ★ 4.8.1713 in Amplatz ✝ 19.7.1715 in Amplatz
Peter Oberdörfer ★ 1.5.1745 in Sobiekur ✝ 8.5.1747 in Sobiekur
Joseph Oberdörfer ★ etwa 1769 ✝ 17.4.1817 in Graslitz Musselinweber, Schlerwirker
⚭ 15.2.1790 in Graslitz Maria Katharina Langhammer ★ etwa 1769 ✝ 8.1.1795 in Graslitz
Maria Anna Oberdörfer ★ 26.3.1804 in Unter Schönbach
⚭ 10.1.1826 in Deutschbundesort Anton Schimmer
Anton Oberdörfer ★ in Graslitz
⚭ Barbara Forster ★ in Meiß
Franziska Oberdörfer ★ in Graslitz
Vater unbekannt
Adam Oberdörfer ★ 10.2.1790 in Gralitz ✝ 10.2.1790 in Graslitz
Joseph Anton Oberdörfer ★ 18.3.1791 in Graslitz ✝ 15.4.1791 in Graslitz
Josef Oberdörfer ★ 17.6.1792 in Graslitz ✝ 10.1.1793 in Graslitz
Theresia Oberdörfer ★ Jun 1794 in Graslitz ✝ 30.7.1794 in Graslitz
Maria Anna Oberdörfer ★ 13.9.1798 in Graslitz ✝ 11.12.1861 in Graslitz
Vater unbekannt
Franz Anton Oberdörfer ★ 13.2.1801 in Graslitz ✝ 17.3.1869 in Graslitz Fabrikarbeiter
⚭ 1.6.1830 in Graslitz Theresia Ernstberger ★ etwa 1794 ✝ 22.7.1868 in Graslitz
Maria Theresia Oberdörfer ★ 14.10.1803 in Graslitz
Theresia Oberdörfer ★ Jan 1804 in Gralitz ✝ 15.10.1804 in Graslitz
Maria Franzl Oberdörfer ★ 6.4.1806 in Graslitz
Johann Jakob Oberndörfer ★ 27.9.1827 in Deutschbundesort
Emanuel Oberndörfer ★ 29.7.1831 in Deutschbundesort
Katharina Oberdörfer ★ 11.6.1833 in Deutschbundesort
Franz Anton Oberndörfer ★ 12.9.1831 in Deutschbundesort
Franz Anton Oberdörfer ★ 3.8.1823 in Graslitz ✝ 30.11.1823 in Graslitz
Andreas Oberndörfer ★ 23.5.1825 in Graslitz ✝ vor 1916 Schafwollspinner
⚭ 13.9.1863 in Zwodau Theresia Ehm ★ 14.11.1838 in Zwodau ✝ 8.4.1916 in Falkenau ⚰ 10.4.1916 in Falkenau
Joseph Ignatz Oberdörfer ★ 11.9.1827 in Graslitz ✝ 28.8.1828 in Graslitz
Johanna Oberdörfer ★ 7.7.1832 in Graslitz ✝ 23.5.1834 in Graslitz
Christian Oberdörfer ★ 16.11.1834 in Graslitz ✝ 4.1.1837 in Graslitz
Maria Anna Oberdörfer ★ 19.1.1828 in Graslitz
Johann Oberdörfer ★ 20.5.1831 in Graslitz
Franz Oberdörfer ★ 12.3.1834 in Graslitz ✝ 8.11.1885 in Graslitz Fabrikarbeiter
Anton Oberndörfer ★ 8.11.1858 in Zwodau
⚭ Elisabeth Schilhabel ★ in Silberbach
Wenzl Oberndörfer ★ 28.10.1863 in Zwodau ✝ 31.3.1867 in Zwodau
Wilhelmine Oberndörfer ★ 8.2.1866 in Zwodau ✝ 10.6.1867 in Zwodau
Josef Oberndörfer ★ 19.3.1868 in Zwodau ✝ 19.3.1868 in Zwodau
Barbara Oberndörfer ★ 20.8.1870 in Zwodau
Franz Oberndörfer ★ 8.2.1873 in Zwodau ✝ 1930 in Zwodau Spinner
⚭ 10.6.1898 in Lanz Anna Schilhabl ★ 12.3.1877 in Pichelberg ✝ vor 1925 in Zwodau
Anna Oberndörfer ★ 14.6.1875 in Zwodau
⚭ 26.2.1900 in Falkenau Michael Heinrich
Maria Anna Oberndörfer ★ 19.3.1879 in Zwodau ✝ 13.7.1883 in Zwodau
Anna Oberndörfer ★ 14.5.1892 in Zwodau
Dominik Oberndörfer ★ 25.10.1894 in Zwodau
Josefa Oberndörfer
⚭ 28.11.1914 in Zwodau Ernst Lang
Agnes Oberndörfer ★ 19.9.1898 in Pichelberg
⚭ 14.11.1925 in Zwodau Johann Karnik
Anton Oberndörfer ★ 26.5.1900 in Zwodau
⚭ 2.8.1925 in Zwodau Margaretha Stöbe
Richard Oberndörfer ★ 8.4.1902 in Zwodau
⚭ 19.11.1927 in Zwodau Elisabeth Bräutigam ★ in Zwodau
Elisabeth Oberndörfer ★ 5.7.1904 in Zwodau
⚭ 3.6.1933 in Zwodau Adolf Gebhart
Josefa Oberndörfer ★ 3.12.1905 in Zwodau
Georg Oberndörfer ★ 23.8.1908 in Zwodau ✝ 5.7.1996 in Zellingen Textilarbeiter
⚭ 18.8.1934 in Zwodau Maria Cerny ★ 17.10.1910 in Zwodau ✝ 7.11.1991 in Zellingen
Eduard Oberndörfer

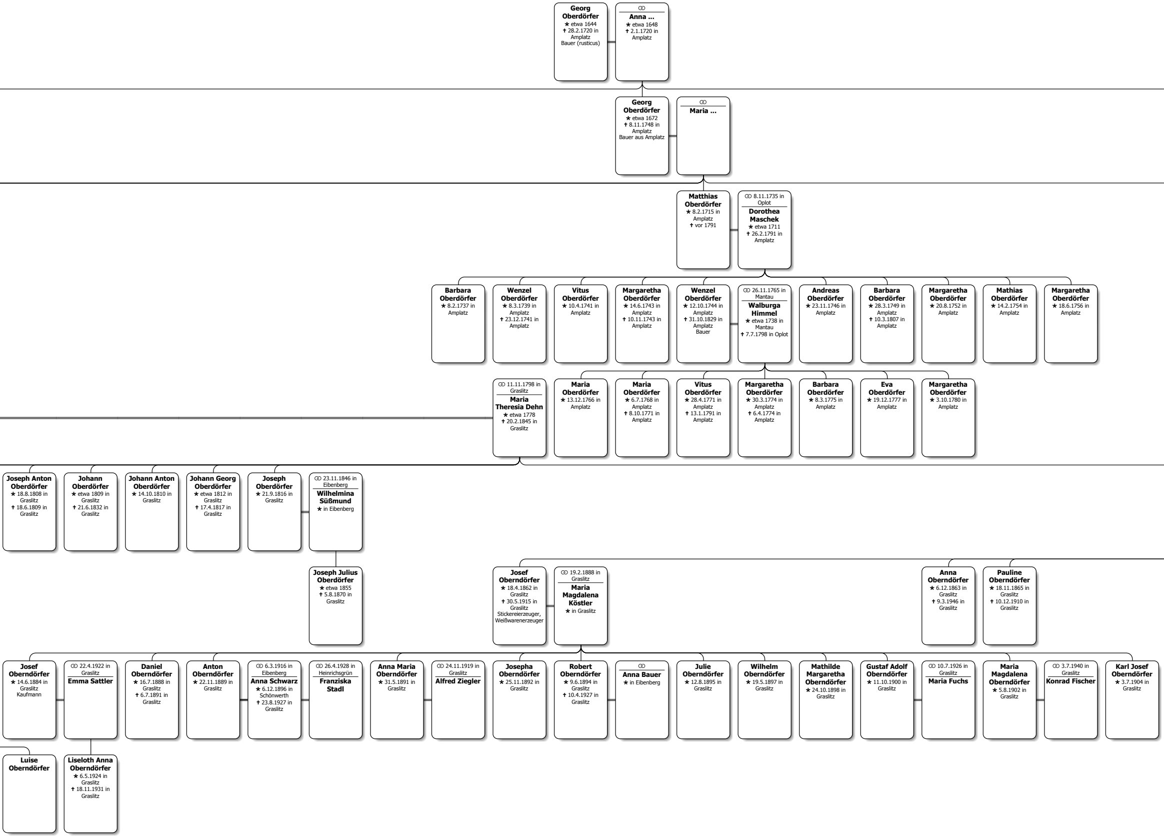
Georg Oberdörfer ★ etwa 1644 ✝ 28.2.1720 in Amplatz Bauer (rusticus)
⚭ Anna ... ★ etwa 1648 ✝ 2.1.1720 in Amplatz
Georg Oberdörfer ★ etwa 1672 ✝ 8.11.1748 in Amplatz Bauer aus Amplatz
⚭ Maria ...
Matthias Oberdörfer ★ 8.2.1715 in Amplatz ✝ vor 1791
⚭ 8.11.1735 in Oplot Dorothea Maschek ★ etwa 1711 ✝ 26.2.1791 in Amplatz
Barbara Oberdörfer ★ 8.2.1737 in Amplatz
Wenzel Oberdörfer ★ 8.3.1739 in Amplatz ✝ 23.12.1741 in Amplatz
Vitus Oberdörfer ★ 10.4.1741 in Amplatz
Margaretha Oberdörfer ★ 14.6.1743 in Amplatz ✝ 10.11.1743 in Amplatz
Wenzel Oberdörfer ★ 12.10.1744 in Amplatz ✝ 31.10.1829 in Amplatz Bauer
⚭ 26.11.1765 in Mantau Walburga Himmel ★ etwa 1738 in Mantau ✝ 7.7.1798 in Oplot
Andreas Oberdörfer ★ 23.11.1746 in Amplatz
Barbara Oberdörfer ★ 28.3.1749 in Amplatz ✝ 10.3.1807 in Amplatz
Margaretha Oberdörfer ★ 20.8.1752 in Amplatz
Mathias Oberdörfer ★ 14.2.1754 in Amplatz
Margaretha Oberdörfer ★ 18.6.1756 in Amplatz
⚭ 11.11.1798 in Graslitz Maria Theresia Dehn ★ etwa 1778 ✝ 20.2.1845 in Graslitz
Maria Oberdörfer ★ 13.12.1766 in Amplatz
Maria Oberdörfer ★ 6.7.1768 in Amplatz ✝ 8.10.1771 in Amplatz
Vitus Oberdörfer ★ 28.4.1771 in Amplatz ✝ 13.1.1791 in Amplatz
Margaretha Oberdörfer ★ 30.3.1774 in Amplatz ✝ 6.4.1774 in Amplatz
Barbara Oberdörfer ★ 8.3.1775 in Amplatz
Eva Oberdörfer ★ 19.12.1777 in Amplatz
Margaretha Oberdörfer ★ 3.10.1780 in Amplatz
Joseph Anton Oberdörfer ★ 18.8.1808 in Graslitz ✝ 18.6.1809 in Graslitz
Johann Oberdörfer ★ etwa 1809 in Graslitz ✝ 21.6.1832 in Graslitz
Johann Anton Oberdörfer ★ 14.10.1810 in Graslitz
Johann Georg Oberdörfer ★ etwa 1812 in Graslitz ✝ 17.4.1817 in Graslitz
Joseph Oberdörfer ★ 21.9.1816 in Graslitz
⚭ 23.11.1846 in Eibenberg Wilhelmina Süßmund ★ in Eibenberg
Joseph Julius Oberdörfer ★ etwa 1855 ✝ 5.8.1870 in Graslitz
Josef Oberndörfer ★ 18.4.1862 in Graslitz ✝ 30.5.1915 in Graslitz Stickereierzeuger, Weißwarenerzeuger
⚭ 19.2.1888 in Graslitz Maria Magdalena Köstler ★ in Graslitz
Anna Oberndörfer ★ 6.12.1863 in Graslitz ✝ 9.3.1946 in Graslitz
Pauline Oberndörfer ★ 18.11.1865 in Graslitz ✝ 10.12.1910 in Graslitz
Josef Oberndörfer ★ 14.6.1884 in Graslitz Kaufmann
⚭ 22.4.1922 in Graslitz Emma Sattler
Daniel Oberndörfer ★ 16.7.1888 in Graslitz ✝ 6.7.1891 in Graslitz
Anton Oberndörfer ★ 22.11.1889 in Graslitz
⚭ 6.3.1916 in Eibenberg Anna Schwarz ★ 6.12.1896 in Schönwerth ✝ 23.8.1927 in Graslitz
⚭ 26.4.1928 in Heinrichsgrün Franziska Stadl
Anna Maria Oberndörfer ★ 31.5.1891 in Graslitz
⚭ 24.11.1919 in Graslitz Alfred Ziegler
Josepha Oberndörfer ★ 25.11.1892 in Graslitz
Robert Oberndörfer ★ 9.6.1894 in Graslitz ✝ 10.4.1927 in Graslitz
⚭ Anna Bauer ★ in Eibenberg
Julie Oberndörfer ★ 12.8.1895 in Graslitz
Wilhelm Oberndörfer ★ 19.5.1897 in Graslitz
Mathilde Margaretha Oberndörfer ★ 24.10.1898 in Graslitz
Gustaf Adolf Oberndörfer ★ 11.10.1900 in Graslitz
⚭ 10.7.1926 in Graslitz Maria Fuchs
Maria Magdalena Oberndörfer ★ 5.8.1902 in Graslitz
⚭ 3.7.1940 in Graslitz Konrad Fischer
Karl Josef Oberndörfer ★ 3.7.1904 in Graslitz
Luise Oberndörfer
Liseloth Anna Oberndörfer ★ 6.5.1924 in Graslitz ✝ 18.11.1931 in Graslitz

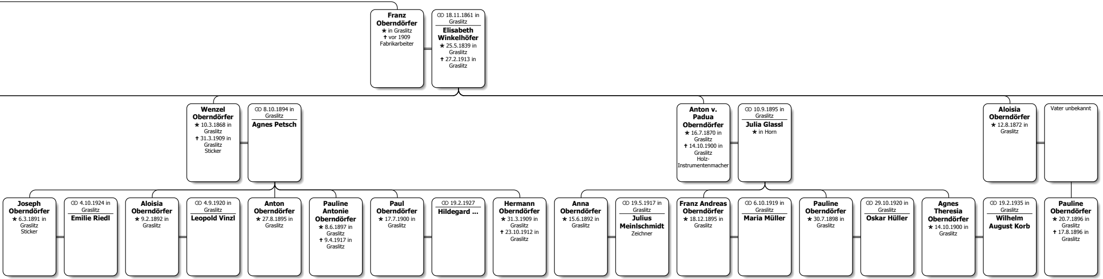
Franz Oberndörfer ★ in Graslitz ✝ vor 1909 Fabrikarbeiter
⚭ 18.11.1861 in Graslitz
Elisabeth Winkelhöfer ★ 25.5.1839 in Graslitz ✝ 27.2.1913 in Graslitz
Wenzel Oberndörfer ★ 10.3.1868 in Graslitz ✝ 31.3.1909 in Graslitz Sticker
⚭ 8.10.1894 in Graslitz
Agnes Petsch
Anton v. Padua Oberndörfer ★ 16.7.1870 in Graslitz ✝ 14.10.1900 in Graslitz Holz-Instrumentenmacher
⚭ 10.9.1895 in Graslitz
Julia Glassl ★ in Horn
Aloisia Oberndörfer ★ 12.8.1872 in Graslitz
Vater unbekannt
Joseph Oberndörfer ★ 6.3.1891 in Graslitz Sticker
⚭ 4.10.1924 in Graslitz
Emilie Riedl
Aloisia Oberndörfer ★ 9.2.1892 in Graslitz
⚭ 4.9.1920 in Graslitz
Leopold Vinzl
Anton Oberndörfer ★ 27.8.1895 in Graslitz
Pauline Antonie Oberndörfer ★ 8.6.1897 in Graslitz ✝ 9.4.1917 in Graslitz
Paul Oberndörfer ★ 17.7.1900 in Graslitz
⚭ 19.2.1927
Hildegard ...
Hermann Oberndörfer ★ 31.3.1909 in Graslitz ✝ 23.10.1912 in Graslitz
Anna Oberndörfer ★ 15.6.1892 in Graslitz
⚭ 19.5.1917 in Graslitz
Julius Meinlschmidt Zeichner
Franz Andreas Oberndörfer ★ 18.12.1895 in Graslitz
⚭ 6.10.1919 in Graslitz
Maria Müller
Pauline Oberndörfer ★ 30.7.1898 in Graslitz
⚭ 29.10.1920 in Graslitz
Oskar Hüller
Agnes Theresia Oberndörfer ★ 14.10.1900 in Graslitz
⚭ 19.2.1935 in Graslitz
Wilhelm August Korb
Pauline Oberndörfer ★ 20.7.1896 in Graslitz ✝ 17.8.1896 in Graslitz

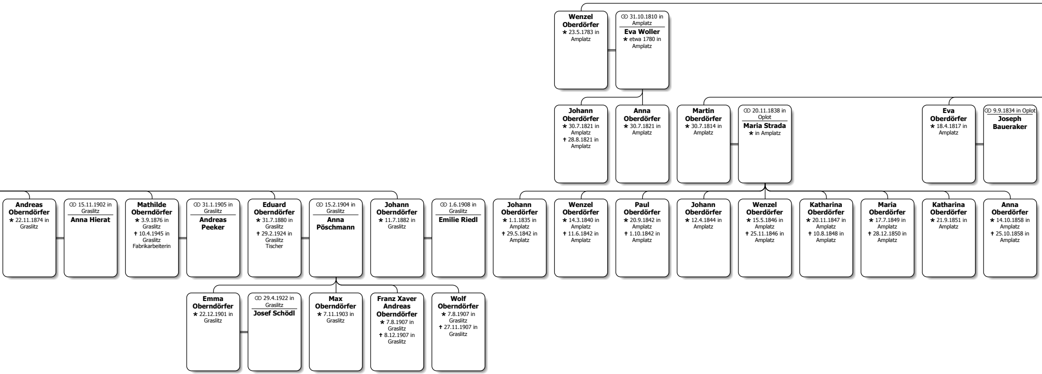
Wenzel Oberdörfer ★ 23.5.1783 in Amplatz
ꝏ 31.10.1810 in Amplatz
Eva Woller ★ etwa 1780 in Amplatz
Johann Oberdörfer ★ 30.7.1821 in Amplatz ✝ 28.8.1821 in Amplatz
Anna Oberdörfer ★ 30.7.1821 in Amplatz
Martin Oberdörfer ★ 30.7.1814 in Amplatz
ꝏ 20.11.1838 in Oplot
Maria Strada ★ in Amplatz
Eva Oberdörfer ★ 18.4.1817 in Amplatz
ꝏ 9.9.1834 in Oplot
Joseph Baueraker
Andreas Oberndörfer ★ 22.11.1874 in Graslitz
ꝏ 15.11.1902 in Graslitz
Anna Hierat
Mathilde Oberndörfer ★ 3.9.1876 in Graslitz ✝ 10.4.1945 in Graslitz Fabrikarbeiterin
ꝏ 31.1.1905 in Graslitz
Andreas Peeker
Eduard Oberndörfer ★ 31.7.1880 in Graslitz ✝ 29.2.1924 in Graslitz Tischer
ꝏ 15.2.1904 in Graslitz
Anna Pöschmann
Johann Oberndörfer ★ 11.7.1882 in Graslitz
ꝏ 1.6.1908 in Graslitz
Emilie Riedl
Johann Oberdörfer ★ 1.1.1835 in Amplatz ✝ 29.5.1842 in Amplatz
Wenzel Oberdörfer ★ 14.3.1840 in Amplatz ✝ 11.6.1842 in Amplatz
Paul Oberdörfer ★ 20.9.1842 in Amplatz ✝ 1.10.1842 in Amplatz
Johann Oberdörfer ★ 12.4.1844 in Amplatz
Wenzel Oberdörfer ★ 15.5.1846 in Amplatz ✝ 25.11.1846 in Amplatz
Katharina Oberdörfer ★ 20.11.1847 in Amplatz ✝ 10.8.1848 in Amplatz
Maria Oberdörfer ★ 17.7.1849 in Amplatz ✝ 28.12.1850 in Amplatz
Katharina Oberdörfer ★ 21.9.1851 in Amplatz
Anna Oberdörfer ★ 14.10.1858 in Amplatz ✝ 25.10.1858 in Amplatz
Emma Oberndörfer ★ 22.12.1901 in Graslitz
ꝏ 29.4.1922 in Graslitz
Josef Schödl
Max Oberndörfer ★ 7.11.1903 in Graslitz
Franz Xaver Andreas Oberndörfer ★ 7.8.1907 in Graslitz ✝ 8.12.1907 in Graslitz
Wolf Oberndörfer ★ 7.8.1907 in Graslitz ✝ 27.11.1907 in Graslitz

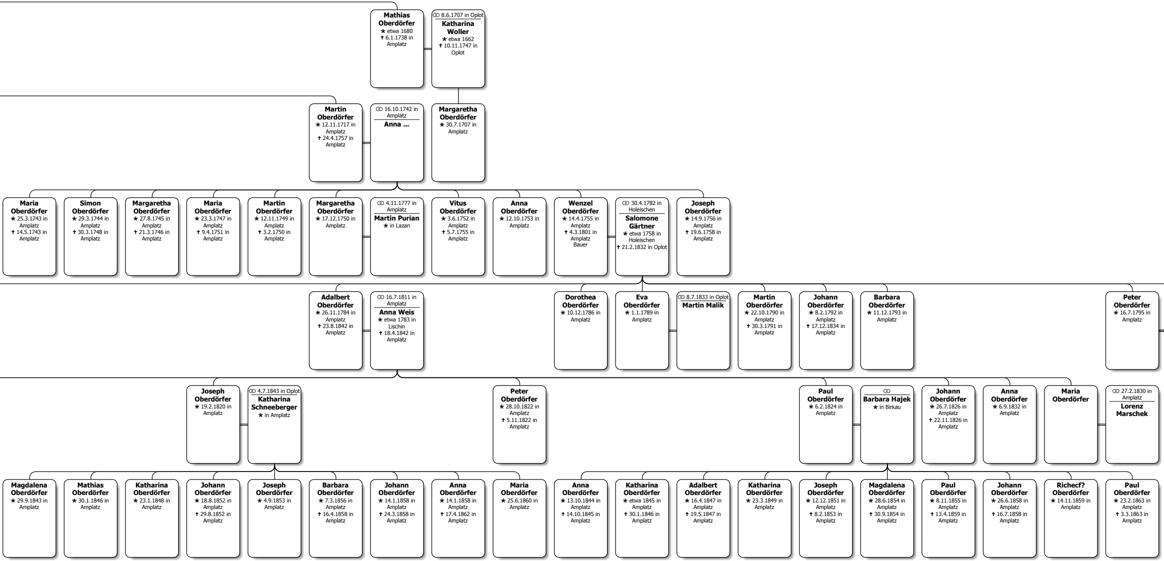
Mathias Oberdörfer ★ etwa 1680 ✝ 6.1.1738 in Amplatz
⚭ 8.6.1707 in Oplot Katharina Woller ★ etwa 1662 ✝ 10.11.1747 in Oplot
Martin Oberdörfer ★ 12.11.1717 in Amplatz ✝ 24.4.1757 in Amplatz
⚭ 16.10.1742 in Amplatz Anna ...
Margaretha Oberdörfer ★ 30.7.1707 in Amplatz
Maria Oberdörfer ★ 25.3.1743 in Amplatz ✝ 14.5.1743 in Amplatz
Simon Oberdörfer ★ 29.3.1744 in Amplatz ✝ 30.3.1748 in Amplatz
Margaretha Oberdörfer ★ 27.8.1745 in Amplatz ✝ 21.3.1746 in Amplatz
Maria Oberdörfer ★ 23.3.1747 in Amplatz ✝ 9.4.1751 in Amplatz
Martin Oberdörfer ★ 12.11.1749 in Amplatz ✝ 3.2.1750 in Amplatz
Margaretha Oberdörfer ★ 17.12.1750 in Amplatz
⚭ 4.11.1777 in Amplatz Martin Purian ★ in Lazan
Vitus Oberdörfer ★ 3.6.1752 in Amplatz ✝ 5.7.1755 in Amplatz
Anna Oberdörfer ★ 12.10.1753 in Amplatz
Wenzel Oberdörfer ★ 14.4.1755 in Amplatz ✝ 4.3.1801 in Amplatz Bauer
⚭ 30.4.1782 in Holeischen Salomone Gärtner ★ etwa 1758 in Holeischen ✝ 21.2.1832 in Oplot
Joseph Oberdörfer ★ 14.9.1756 in Amplatz ✝ 19.6.1758 in Amplatz
Adalbert Oberdörfer ★ 26.11.1784 in Amplatz ✝ 23.8.1842 in Amplatz
⚭ 16.7.1811 in Amplatz Anna Weis ★ etwa 1783 in Lischin ✝ 18.4.1842 in Amplatz
Dorothea Oberdörfer ★ 10.12.1786 in Amplatz
Eva Oberdörfer ★ 1.1.1789 in Amplatz
⚭ 8.7.1833 in Oplot Martin Malik
Martin Oberdörfer ★ 22.10.1790 in Amplatz ✝ 30.3.1791 in Amplatz
Johann Oberdörfer ★ 8.2.1792 in Amplatz ✝ 17.12.1834 in Amplatz
Barbara Oberdörfer ★ 11.12.1793 in Amplatz
Peter Oberdörfer ★ 16.7.1795 in Amplatz
Joseph Oberdörfer ★ 19.2.1820 in Amplatz
⚭ 4.7.1843 in Oplot Katharina Schneeberger ★ in Amplatz
Peter Oberdörfer ★ 28.10.1822 in Amplatz ✝ 5.11.1822 in Amplatz
Paul Oberdörfer ★ 6.2.1824 in Amplatz
⚭ Barbara Hajek ★ in Birkau
Johann Oberdörfer ★ 26.7.1826 in Amplatz ✝ 22.11.1826 in Amplatz
Anna Oberdörfer ★ 6.9.1832 in Amplatz
Maria Oberdörfer
⚭ 27.2.1830 in Amplatz Lorenz Marschek
Magdalena Oberdörfer ★ 29.9.1843 in Amplatz
Mathias Oberdörfer ★ 30.1.1846 in Amplatz
Katharina Oberdörfer ★ 23.1.1848 in Amplatz
Johann Oberdörfer ★ 18.8.1852 in Amplatz ✝ 29.8.1852 in Amplatz
Joseph Oberdörfer ★ 4.9.1853 in Amplatz
Barbara Oberdörfer ★ 7.3.1856 in Amplatz ✝ 16.4.1858 in Amplatz
Johann Oberdörfer ★ 14.1.1858 in Amplatz ✝ 24.3.1858 in Amplatz
Anna Oberdörfer ★ 14.1.1858 in Amplatz ✝ 17.4.1862 in Amplatz
Maria Oberdörfer ★ 25.6.1860 in Amplatz
Anna Oberdörfer ★ 13.10.1844 in Amplatz ✝ 14.10.1845 in Amplatz
Katharina Oberdörfer ★ etwa 1845 in Amplatz ✝ 30.1.1846 in Amplatz
Adalbert Oberdörfer ★ 16.4.1847 in Amplatz ✝ 19.5.1847 in Amplatz
Katharina Oberdörfer ★ 23.3.1849 in Amplatz
Joseph Oberdörfer ★ 12.12.1851 in Amplatz ✝ 8.2.1853 in Amplatz
Magdalena Oberdörfer ★ 28.6.1854 in Amplatz ✝ 30.9.1854 in Amplatz
Paul Oberdörfer ★ 8.11.1855 in Amplatz ✝ 13.4.1859 in Amplatz
Johann Oberdörfer ★ 26.6.1858 in Amplatz ✝ 16.7.1858 in Amplatz
Richecf? Oberdörfer ★ 14.11.1859 in Amplatz
Paul Oberdörfer ★ 23.2.1863 in Amplatz ✝ 3.3.1863 in Amplatz

Nachkommen von Georg Oberdörfer

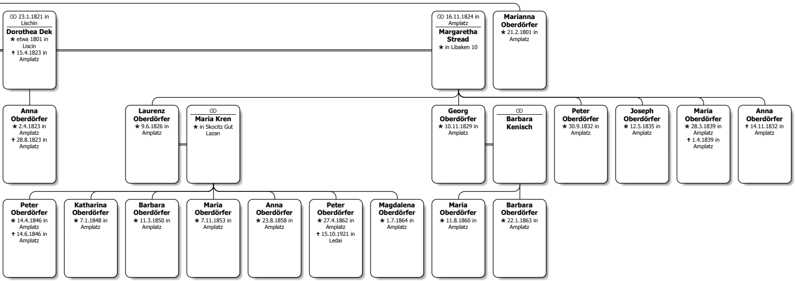
⚭ 23.1.1821 in Lischin
Dorothea Dek ★ etwa 1801 in Liscin ✝ 15.4.1823 in Amplatz
⚭ 16.11.1824 in Amplatz
Margaretha Stread ★ in Libaken 10
Marianna Oberdörfer ★ 21.2.1801 in Amplatz
Anna Oberdörfer ★ 2.4.1823 in Amplatz ✝ 28.8.1823 in Amplatz
Laurenz Oberdörfer ★ 9.6.1826 in Amplatz
⚭
Maria Kren ★ in Skocitz Gut Lazan
Georg Oberdörfer ★ 10.11.1829 in Amplatz
⚭
Barbara Kenisch
Peter Oberdörfer ★ 30.9.1832 in Amplatz
Joseph Oberdörfer ★ 12.5.1835 in Amplatz
Maria Oberdörfer ★ 28.3.1839 in Amplatz ✝ 1.4.1839 in Amplatz
Anna Oberdörfer ✝ 14.11.1832 in Amplatz
Peter Oberdörfer ★ 14.4.1846 in Amplatz ✝ 14.6.1846 in Amplatz
Katharina Oberdörfer ★ 7.1.1848 in Amplatz
Barbara Oberdörfer ★ 11.3.1850 in Amplatz
Maria Oberdörfer ★ 7.11.1853 in Amplatz
Anna Oberdörfer ★ 23.8.1858 in Amplatz
Peter Oberdörfer ★ 27.4.1862 in Amplatz ✝ 15.10.1921 in Ledai
Magdalena Oberdörfer ★ 1.7.1864 in Amplatz
Maria Oberdörfer ★ 11.8.1860 in Amplatz
Barbara Oberdörfer ★ 22.1.1863 in Amplatz